

# Solisc 2010



5° SoLiSC.gz  
congresso catarinense  
de software livre  
solisc.org.br



22 e 23 de outubro de 2010

## Gerenciamento de Projetos com dotProject

Marcio Junior Vieira  
marcio em [ambientelivre.com.br](http://ambientelivre.com.br)



 **dotProject**  
Project Management Software

# Sobre o Palestrante



- A 10 anos trabalha nas áreas de análise, consultoria e desenvolvimento de sistemas.
- Formato em Tecnologia em Informática, Pós-Graduado em Software Livre - UFPR.
- Fundador e Consultor de soluções em Software Livre da Ambiente Livre Tecnologia.
- Palestrante em diversos eventos de Software Livre. ( FISL, CONISLI, SOLISC, LATINOWARE, SFD, etc.)
- Trabalha desde 2007 com dotProject.

# Agenda

- O que é dotProject.
- Histórico
- Vantagens
- Funcionalidades
- Modulos
- Negócios com dotProject

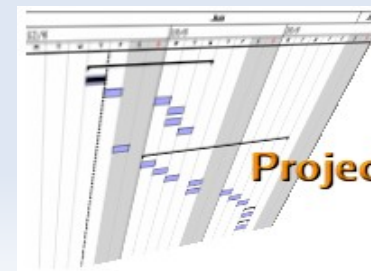

- O dotProject é uma ferramenta desenvolvida como software livre que apresenta um conjunto de funcionalidades para atender às necessidades de Escritórios de Projetos
- Busca unificar as informações importantes do projeto, apresentando uma visão geral das tarefas e responsáveis.

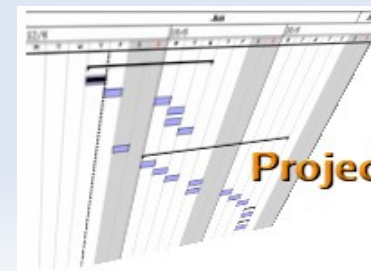

# O Projeto dotProject



- Totalmente independente desenvolvido por um voluntariado, sem vínculo com nenhuma empresa no seu desenvolvimento.
- Site do Projeto: <http://dotproject.net/>



 **dotProject**  
Project Management Software

# Histórico

- Início do projeto em 2000
- Na versão 1.x era licença BSD e passo a ser GPL a partir da versão 2.X

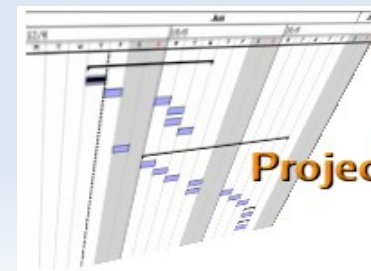

# Vantagens

- Plataforma 100% web;
- Facilidade de Utilização;
- Facilidade na Adaptação o negócio;
- Infra-estrutura reduzida;
- Controle de atividades e projeto em tempo real;
- 31 Linguagens diferentes.



# Vantagens

- **Tempo de desenvolvimento** com base em cronograma que pode ser desenvolvido e aprovado tanto pelas equipes envolvidas no desenvolvimento quanto no cliente;
- **Controle do valor do desenvolvimento.** Orçamento baseado na tecnologia empregada, recursos etc. e submetido à aprovação do cliente.
- **Administração da tecnologia** e ser utilizada: Linguagem, banco de dados, estrutura de servidores, design de interface, etc
- **Controle de Recursos**, sejam humanos, físicos (materiais, bens e insumos) ou mão de obra terceirizada.

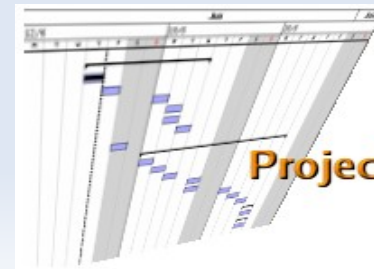

# Características Técnicas



- licença GNU-GPL
- Versão atual 2.1.5
- arquitetura “LAMP” - Linux, Apache, MySQL e PHP
- É requerido PHP 5.2 ou superior.
- Camada de abstração de DB com **ADODB7**, o que inclui PostgreSQL, SQLite, Interbase, Firebird, Oracle, MS SQL Server, entre outros.
- Integração de usuário com LDAP

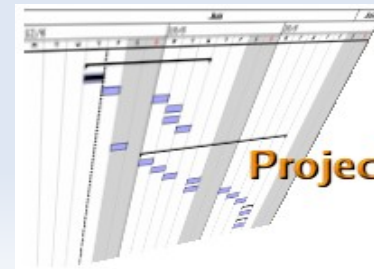

 dotProject  
Project Management Software

# Funcionalidades

- Gerenciamento de múltiplos projetos;
- Controle de tarefas;
- Cadastro de empresas;
- Gráficos de Gantt.
- logs de tarefas;
- controle de recursos;
- Calendário;

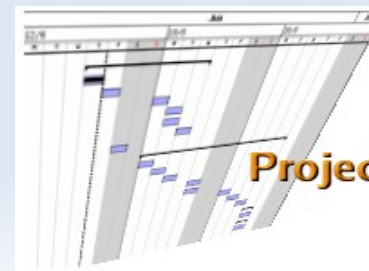



# Funcionalidades

- Fóruns;
- Gerenciamento de documentos;
- Controle de Contatos;
- Administração de grupos de usuários e acessos;
- Perfis de acesso (gerente de projetos, desenvolvedor, etc)



# Multi Empresas

- O dotproject é um sistema multi-projeto e multi-empresa.

 **Editar Empresa** 

lista de empresas : visualizar empresa

Nome da Empresa: AMBIENTE LIVRE TECNOLOGIA (requerido)  
E-mail: marcio@ambientelivre.com.br  
Telefone:   
Telefone2:   
Fax:

Endereço

Endereço1:   
Endereço2:   
Cidade:   
Estado:   
CEP:   
URL http://  [teste]

Dono da Empresa:   
Tipo:   
Descrição:

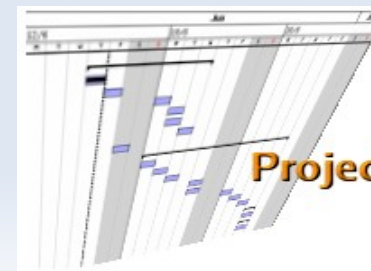

# Gestão de Projetos

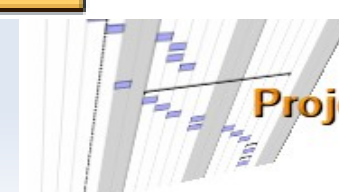

# Projetos

- Definição do status inicial do projeto
- Importar tarefas de projetos existente
- Projetos modelos

dotProject 2.1.2

dotProject.net  
FREE SOFTWARE

Empresas | Projetos | Tarefas | Calendário | Arquivos | Contatos | Fóruns | Chamados | Admin. de Usuários | Admin. do Sistema | Help Desk

- Novo Item - ▾

Bem-vindo Admin Person

Ajuda | Meus dados | **A Fazer** | Hoje | Sair do sistema



## Projetos

Responsável: Todos os Usuários ▾

Empresa/Divisão: Todos ▾

novos projetos

por aba : por lista

Todos (6) | Não definido (4) | Proposto | Em Planejamento | Em Execução (2) | Em Espera | Completo(a) | Modelo | Arquivado | Gantt

selecionar por:

Cor	Empresa	Nome do Projeto	Início	Fim	Atual	P	Responsável	Tarefas (Meu)	Situação	Seleção
48.3%	MATÉRIA LOGICA SIST, COMPUTACIONAIS LTDA.	SAE JAVA	05/04/2009	-	03/07/2009		admin	18 (17)	In Progress	<input type="checkbox"/>
0.0%	MATÉRIA LOGICA SIST, COMPUTACIONAIS LTDA.	LJ. VIRTUAL MATERIA LÓGICA	05/04/2009	-	-		admin		In Progress	<input type="checkbox"/>
0.0%	CONSULTOR SENIOR ON-LINE	CONSULTOR SENIOR	05/04/2009	-	-		admin		Não definido	<input type="checkbox"/>
0.0%	AMBIENTE LIVRE TECNOLOGIA	CURITIBACITY.COM	05/04/2009	-	-		admin		Não definido	<input type="checkbox"/>
0.0%	MATÉRIA LOGICA SIST, COMPUTACIONAIS LTDA.	SAE JAVA 2.0	08/04/2009	-	08/04/2009		admin	3 (3)	Não definido	<input type="checkbox"/>
0.0%	AMBIENTE LIVRE TECNOLOGIA	CRONTRAQUEM	28/05/2009	-	-		admin		Não definido	<input type="checkbox"/>

Atualiza status do projeto

Em Planejamento ▾

# Que tipos de projetos posso gerenciar?

- Projetos de Engenharia.
- Projetos de Software.
- Projetos de Marketing.
- Projeto do Plano de negócios.
- Projetos pessoais.
- Qualquer projeto...

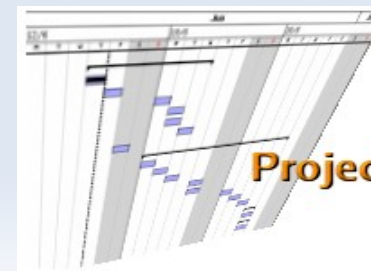

# Lista de Contatos

- Catalogo de pessoas relacionadas ao projeto

dotProject 2.1.2 dotProject.net  
FREE SOFTWARE

Empresas | Projetos | Tarefas | Calendário | Arquivos | Contatos | Fóruns | Chamados | Admin. de Usuários | Admin. do Sistema | Help Desk - Novo Item -

Bem-vindo Admin Person Ajuda | Meus dados | **A Fazer** | Hoje | Sair do sistema

 **Contatos** Mostrar: Todos A B C D E F G H I J K L M N O P Q R S T U V W X Y Z

Procurar por  >   CSV Download | Importa vCa

<b>Admin Person</b> (vCard) Editar admin@localhost	<b>Marcio Junior Vieira</b> (vCard) Editar marcio@ambientelivre.com.br		
<b>Rafael H</b> (vCard) Editar MATÉRIA LOGICA SIST, COMPUTACIONAIS LTDA. rha@materialogica.com.br	<b>Joao Alonso</b> (vCard) Editar MATÉRIA LOGICA SIST, COMPUTACIONAIS LTDA. alonso@cdcbrasil.com.br		
<b>Renan t</b> (vCard) Editar MATÉRIA LOGICA SIST, COMPUTACIONAIS LTDA. rto@materialogica.com.br -			
<b>Vinicius Chuves</b> (vCard) Editar MATÉRIA LOGICA SIST, COMPUTACIONAIS LTDA. vch@materialogica.com.br			

Localizar:      Diferenciar maiúsc./minúsc.

# Tarefas

- Criação das tarefas do projeto
- Acompanhamento das tarefas
- Gerenciamento dos arquivos do projeto

Projeto Web Integrado ao ERP SAE ( Dataflex) para Vendas para Revendas através da Internet

por aba : por lista

Tarefas Tarefas (inativas) Fóruns Gráfico de Gantt Relatórios de Tarefa Events Arquivos

Mostrar:  Apenas Tarefas Incompletas

Marca	Novo Registro	Trabalho	P	Nome da Tarefa	Criador da Tarefa	Usuários Vinculados	Data de Início	Duração	Data de Encerramento
		Registre	100%	Homolog. Sae DataFlex( Pedidos SaeJava)	admin	admin (100%)	01/04/2009 08:00 am	124 horas	22/04/2009 12:00 pm
		Registre	100%	Homologação SAEJava	admin	admin (100%)	01/04/2009 09:00 am	124 horas	22/04/2009 12:00 pm
		Registre	100%	Alteração de Senha	rtto@materialogica.com.br -	admin (100%) (+1)	06/04/2009 03:00 pm	12 horas	08/04/2009 10:00 am
		Registre	100%	Protótipo Alteração Senha EP67	admin	admin (100%) (+1)	06/04/2009 09:00 am	18 horas	08/04/2009 10:00 am
		Registre	100%	Correção Pedido IPI/Frete-Dataflex	admin	-	14/04/2009 10:00 am	71 horas	24/04/2009 05:00 pm
		Registre	0%	Integração Locaweb	admin	admin (100%) (+1)	14/04/2009 03:00 pm	120 horas	05/05/2009 02:00 pm
		Registre	100%	Validação SaeJava - Rentabilidade	admin	admin (100%)	15/04/2009 08:00 am	48 horas	22/04/2009 05:00 pm
		Registre	0%	Alteração e-mail DATAFLEX/JAVA	admin	admin (100%) (+1)	15/04/2009 11:00 am	22 horas	17/04/2009 05:00 pm
		Registre	0%	Acompanhamento Pré-Oficial	admin	admin (100%)	23/04/2009 08:00 am	92 horas	15/05/2009 12:00 pm
		Registre	100%	Ajustes Relatados na Pré-Oficial	admin	admin (100%)	23/04/2009 09:00 am	136 horas	15/05/2009 05:00 pm
		Registre	0%	Treinamento Interno	admin	admin (100%)	21/05/2009 08:00 am	4 horas	21/05/2009 12:00 pm
		Registre	100%	Oficial - Cadastramento de Condições de vendas	admin	-	22/05/2009 08:00 am	48 horas	29/05/2009 05:00 pm
		Registre	0%	Oficial - Acompanhamento	admin	-	25/05/2009 08:00 am	116 horas	12/06/2009 12:00 pm
		Registre	0%	Oficial - Cadastramento de Preços	admin	-	25/05/2009 08:00 am	40 horas	29/05/2009 05:00 pm
		Registre	0%	Oficial - Finalização de Cadastro de Produtos	admin	-	25/05/2009 09:00 am	34 horas	29/05/2009 10:00 am
		Registre	0%	Oficial - Apoio a primeiras revendas.	admin	-	25/05/2009 09:00 am	34 horas	29/05/2009 10:00 am
		Registre	0%	Levantamento de Melhorias V2.0	admin	admin (100%)	01/06/2009 09:00 am	116 horas	19/06/2009 12:00 pm
		Registre	0%	Oficial - Definição de Categorias de Revendas	admin	-	01/07/2009 08:00 am	24 horas	03/07/2009 05:00 pm

Chave: =Tarefa Futura =Iniciado e em dia =Devia ter iniciado =Atrasado =Feito Open : Close All Tasks

# Tarefas

- Cadastro de tarefas
- Prazos
- Pessoas
- Dependências

Bem-vindo Admin Person

[Ajuda](#) | [Meus dados](#) | **[A Fazer](#)** | [Hoje](#) | [Sair do sistema](#)



**Adicionar Tarefa**

lista de tarefas : [visualizar este projeto](#)

Projeto: SAE JAVA

Nome da tarefa \*

Situação

Prioridade \*

Progresso  %

Marco?

\* Indica campos requeridos

por aba : por lista

Responsável pela tarefa

Tipo da tarefa

Acesso

Endereço da web

Tarefa pai:



Orçamento Previsto:

\$

Descrição:

# Registro de Tarefas

- Apontamento das atividades

 **Visualizar Tarefa** nova tarefa novo arquivo 

lista de tarefas : visualizar este projeto : editar esta tarefa  apagar tarefa

---

**Detalhes**

Projeto:	SAE JAVA
Tarefa:	<b>Acompanhamento Pré-Oficial</b>
Responsável:	admin
Prioridade:	normal
Endereço da web:	
Marco:	Não
Progresso:	0%
Tempo Trabalhado:	10

**Dados e Previsões**

Dia de Início:	23/04/2009 08:00 am
Data de Encerramento:	15/05/2009 12:00 pm
Duração Prevista:	92 horas
Orçamento Previsto \$:	0.00
Tipo da tarefa:	Operative

**Usuários Associados**

Admin Person	admin@localhost
--------------	-----------------

**Dependências**

nenhum

**Tarefas dependendo desta tarefa**



nenhum

**Descrição**

Na fase pré-oficial serão realizadas todas as tarefas com alguns usuários chave (Alonso e Andrea ) para identificar dificuldades e possíveis ajustes ainda a serem realizados. serao realizadas visitas de um periodo do dia a cada dois dias.

por aba : por lista

Registros de tarefas Novo Registro Arquivos

	Data	Ref.	Sumário	URL	Usuário	Horas	Código de Custo	Comentários	
	07/01/2010 02:33 am	-	Acompanhamento Pré-Oficial		admin	10.00 (10:00)		teste	
						Horas Totais =	10.00		

Chave:  =Registro Registro  =Relatar Problema new log 



# Abas de Tarefas

tabulado : simples

Detalhes **Datas** Dependências Recursos Humanos

Data de Inicio 18/07/2008

2 : 00 pm

Data Final

7 : 00 pm

Duração Estimada: 1 horas

Horas trabalhas por dia: 8.0

Calcular: Duração Data Final

Dias trabalhados: seg, Tue, Wed, Thu, Fri

\* indica campos requeridos

cancelar salvar

abulado : simples

Detalhes Datas **Dependências** Recursos Humanos

## Acompanhamento de dependências

On

Off

Tarefa Dinâmica

Não acompanhar esta tarefa

Todas Tarefas:

Modelagem da Base de Dados  
Criar Diagrama Casos de Uso  
Criar cadastro de teste para pessoas

Dependências da Tarefa:

abulado : simples

Detalhes Datas Dependências **Recursos Humanos**

Recursos Humanos:

Battisti, Anselmo  
Perasol, Sergio  
Sandro Silva, Alex  
Schmidt, Karoline  
semmer, alexandre  
Semmer, Henrique  
Vidal, Felipe  
Vieira, Diogo  
Weber, Luiz Felipe  
Webgenium, Eduardo

Associados para tarefa:

Battisti, Anselmo [100%]

> 100% <

# Relatórios de Tarefas



dotProject - Open Sour... x BeyeNETWORK Resea... x DotProject - Gerente d... x dotProject x Gerenciando Projetos ... x Falha no carregament... x

Data de início: 03/04/2009

Data Final Prevista: -  
Data Final Real: 03/07/2009  
Orçamento Previsto: \$0.00  
Responsável pelo Projeto: Person, Admin  
URL:  
Ambiente de Aceite:

Progresso: 70.5%  
Horas trabalhadas: 25.00  
Horas Agendadas: 1183  
Horas do Projeto: 988

**Descrição**  
Projeto Web Integrado ao ERP SAE ( Dataflex) para Vendas para Revendas através da Internet

por aba : por lista

Tarefas Tarefas (inativas) Fóruns Gráfico de Gantt **Relatórios de Tarefa** Events Arquivos

Esconder Inativos  Esconder 100% Completados Filtro de Usuário Admin Person Filtro de Código de Custo

Data	Sumário	Usuário	Horas	Código de Custo	Comentários
14/04/2009	Protótipo de Alteração de Senha EP67	admin	0.00		Tarefa Encerrada na Base Homologação
17/04/2009	Validação de Pedido SaeJava - Rentabilidade	admin	5.00		Processo Validado
15/05/2009	Correção Pedido IPI/Frete-Dataflex	admin	10.00		O problema foi corrigido e validado pela Dani com o Adriano,
22/05/2009	Ajustes Relatados na Pré-Oficial	admin	0.00		Todos os problemas encontrados foram previamente reparados.
22/05/2009	Homolog. Sae DataFlex( Pedidos SaeJava)	admin	0.00		Homologação com base do cliente realizada em visitas ao cliente com pedido reais.
22/05/2009	Homologação SAEJava	admin	0.00		Hologação interna encerrada.
04/06/2009	Oficial - Cadastramento de Condições de vendas	admin	0.00		Todas as condições de vendas foram cadastradas , fiquem pendentes casos de BNDS e ABN.
07/01/2010	Acompanhamento Pré-Oficial	admin	10.00		teste
Horas totais =			25.00		

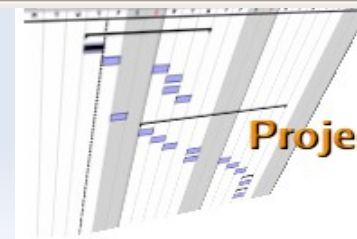

# Relatórios

- Performance do projeto por usuário
- Registro de atividades
- Alocação por horas
- Estatísticas do projeto
- Lista de tarefas
- Nativamente vem com 11 relatórios.



# Calendário



dotProject 2.1.2



[Empresas](#) | [Projetos](#) | [Tarefas](#) | [Calendário](#) | [Arquivos](#) | [Contatos](#) | [Fóruns](#) | [Chamados](#) | [Admin. de Usuários](#) | [Admin. do Sistema](#) | [Help Desk](#)

- Novo Item -

Bem-vindo Admin Person

[Ajuda](#) | [Meus dados](#) | **[A Fazer](#)** | [Hoje](#) | [Sair do sistema](#)



## Calendário Mensal

Empresa:  Filtro de Evento:

January 2010

Dom	Seg	Ter	Qua	Qui	Sex	Sáb
					1	2
3	4	5	6	7 Visita a Cliente	8	9
10	11	12	13	14	15	16
17	18	19	20	21	22	23
24	25	26	27	28	29	30

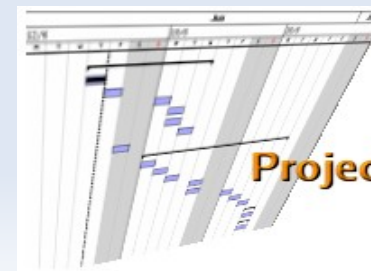

 dotProject  
Project Management Software

# Calendário / Agenda



dotProject 2.1.2

dotProject.net  
FREE SOFTWARE

Empresas | Projetos | Tarefas | Calendário | Arquivos | Contatos | Fóruns | Chamados | Admin. de Usuários | Admin. do Sistema | Help Desk

- Novo Item -

Bem-vindo Admin Person

Ajuda | Meus dados | **A Fazer** | Hoje | Sair do sistema



## Agenda do Dia

Empresa: Todos novo evento

visualizar mês : visualizar semana

quinta, 07/01/2010

por aba : por lista

Eventos Tarefas Projetos

Mostrar A Fazer para:

Person, Admin

Mostrar:  Marcadas  Proj. Arquivados  Proj. em Espera  Tar. Dinâmicas  Tar. de Baixa Prioridade  Datas em Branco

Marca	Em Progresso	P	Tarefa / Projeto		Data de Início	Duração	Data de Encerramento	Tarefa pendente	
	Log	0%	Alteração e-mail DATAFLEX/JAVA	SAE JAVA	15/04/2009 11:00 am	22 horas	17/04/2009 05:00 pm	-265	<input type="checkbox"/>
	Log	0%	Integração Locaweb	SAE JAVA	14/04/2009 03:00 pm	120 horas	05/05/2009 02:00 pm	-247	<input type="checkbox"/>
	Log	0%	Acompanhamento Pré-Oficial	SAE JAVA	23/04/2009 08:00 am	92 horas	15/05/2009 12:00 pm	-237	<input type="checkbox"/>
	Log	0%	Treinamento Interno	SAE JAVA	21/05/2009 08:00 am	4 horas	21/05/2009 12:00 pm	-231	<input type="checkbox"/>
	Log	0%	Levantamento de Melhorias V2.0	SAE JAVA	01/06/2009 09:00 am	116 horas	19/06/2009 12:00 pm	-202	<input type="checkbox"/>

Chave:  =Tarefa Futura  =Iniciados e no prazo  =Deviam ter começado  =Atraso

December 2009

dom	seg	ter	qua	qui	sex	sá
		1	2	3	4	5
6	7	8	9	10	11	12
13	14	15	16	17	18	19
20	21	22	23	24	25	26
27	28	29	30	31		

January 2010

dom	seg	ter	qua	qui	sex	sá
				1	2	
3	4	5	6	7	8	9
10	11	12	13	14	15	16
17	18	19	20	21	22	23
24	25	26	27	28	29	30
31						



dotProject  
Project Management Software

# Usuários



dotProject 2.1.2

[Empresas](#) | [Projetos](#) | [Tarefas](#) | [Calendário](#) | [Arquivos](#) | [Contatos](#) | [Fóruns](#) | [Chamados](#) | [Admin. de Usuários](#) | [Admin. do Sistema](#) | [Help Desk](#)

Bem-vindo Admin Person



## Gereciamento de Usuários

Mostrar: Todos A B C D E

por aba : por lista

[Usuários Ativos](#) | [Usuários Inativos](#) | [Relatório de Usuários](#) | [Active Sessions](#)

selecionar por:	Histórico de Acesso	Nome de Usuário	Nome	Empresa
	0.7261 hrs.( 0.0000 hrs. parado) - Conectado	admin	Person, Admin	
	Desconectado	alonso@cdcbrasil.com.br	Alonso, Joao	MATÉRIA LOGICA SIST, COMPUTACIONAIS LTDA.
	Desconectado	marcio@ambientelivre.com.br	Junior Vieira, Marcio	
	Desconectado	rha@materialogica.com.br	H, Rafael	MATÉRIA LOGICA SIST, COMPUTACIONAIS LTDA.
	Desconectado	rto@materialogica.com.br -	t, Renan	MATÉRIA LOGICA SIST, COMPUTACIONAIS LTDA.
	Desconectado	vch@materialogica.com.br	Chuves, Vinicius	MATÉRIA LOGICA SIST, COMPUTACIONAIS LTDA.



 dotProject  
Project Management Software

# Permissão de Usuários

- Toda permissão de forma modular

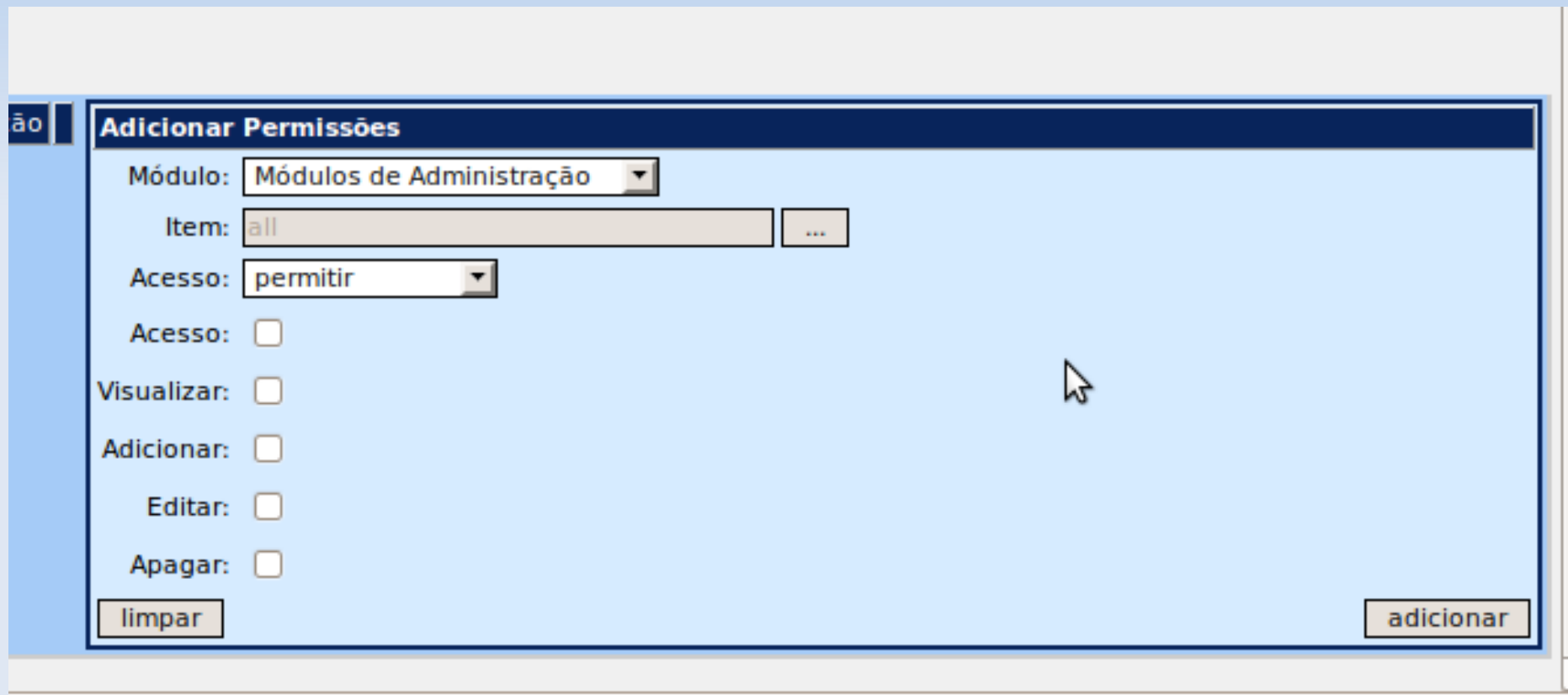

The screenshot shows a dialog box titled "Adicionar Permissões" (Add Permissions). It contains the following fields and controls:

- Módulo:** A dropdown menu with "Módulos de Administração" selected.
- Item:** A text input field containing "all" and a small "..." button to its right.
- Acesso:** A dropdown menu with "permitir" (allow) selected.
- Acesso:** An unchecked checkbox.
- Visualizar:** An unchecked checkbox.
- Adicionar:** An unchecked checkbox.
- Editar:** An unchecked checkbox.
- Apagar:** An unchecked checkbox.
- limpar** (clear) button at the bottom left.
- adicionar** (add) button at the bottom right.

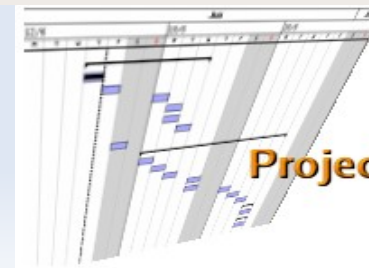



# Personalizações

- O ambiente tem um editor de campos personalizáveis.
- Fácil e por modulo.

## Custom Fields - Add/Edit

administração do sistema : custom fields

**New Custom Field In Empresas Módulo**

Field Name/Identifier:  
(No Spaces)

Field Description:

Field Display Type:  ▼

---

HTML Tag Options:



# Projeto dotmods

- Addons – Módulos Acessórios para dotProject.
- 30 projetos de funcionalidades extras.
- 5 Temas personalizados
- Em destaque :  
Módulo de Help Desk  
Modulo de Backup.



# MSImport

- Importa projetos do MS Project.
- Deve ser exportador do MS Project para o formato XML.
- Na importação pode ser alterado o responsável, datas e usuários (recursos ) vinculados as tarefas.



# MSImport

Import

Company Name:  If you do not have access to new Companies, please select a Company from the dropdown.

Project Name:

Project Owner:

Project Status:

Data de Início:

Data Final:

Usuários:

User name:  (Resource UID 1)

User name:  (Resource UID 2)

User name:  (Resource UID 3)

Tarefas:

Nome	Data de Início	Data Final	user allocations	
Planejamento Migração MS Project para DotProject	2010-04-22T08:00:00	2010-05-03T17:00:00	<input type="text" value="ambientelivre"/>	<input type="text" value="0"/> %
Instalação do DotProject	2010-05-04T08:00:00	2010-05-04T17:00:00	<input type="text" value="tecnico1"/>	<input type="text" value="0"/> %
Migração de Projetos	2010-05-05T08:00:00	2010-06-15T17:00:00	<input type="text" value="tecnico2"/>	<input type="text" value="0"/> %
Treinamento DotProject	2010-06-07T08:00:00	2010-06-08T17:00:00	<input type="text" value="ambientelivre"/>	<input type="text" value="0"/> %
Reunião Final de Projeto	2010-06-09T08:00:00	2010-06-09T17:00:00	<input type="text" value="ambientelivre"/>	<input type="text" value="0"/> %

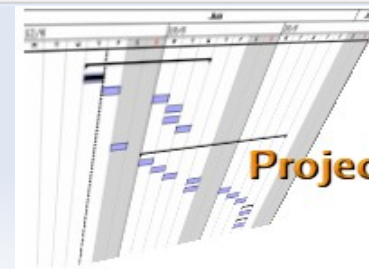

# Negócios que podem ser gerados com dotProject



- Hospedagem/ Hosting.
- dotProject onDemand / SaaS
- Implantação, Consultoria e Customização.
- Personalização de temas com identidade visual.
- Treinamento
- Suporte e Manutenção.
- Transferência de Tecnologia.
- Desenvolvimento de Módulos.

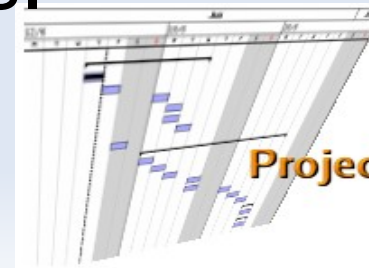

 **dotProject**  
Project Management Software

- <http://www.dotproject.com.br>
- Lista de discussão :  
[dotproject-br@listas.softwarelivre.org](mailto:dotproject-br@listas.softwarelivre.org)
- Workshop dotProject: Gerenciamento de Projetos Sustentável com Software Livre no **50. Congresso Brasileiro de Gerenciamento de Projetos em Brasília, 27-29/out**



# Livros sobre...

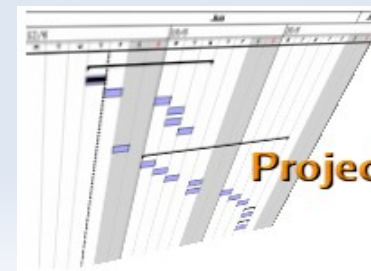
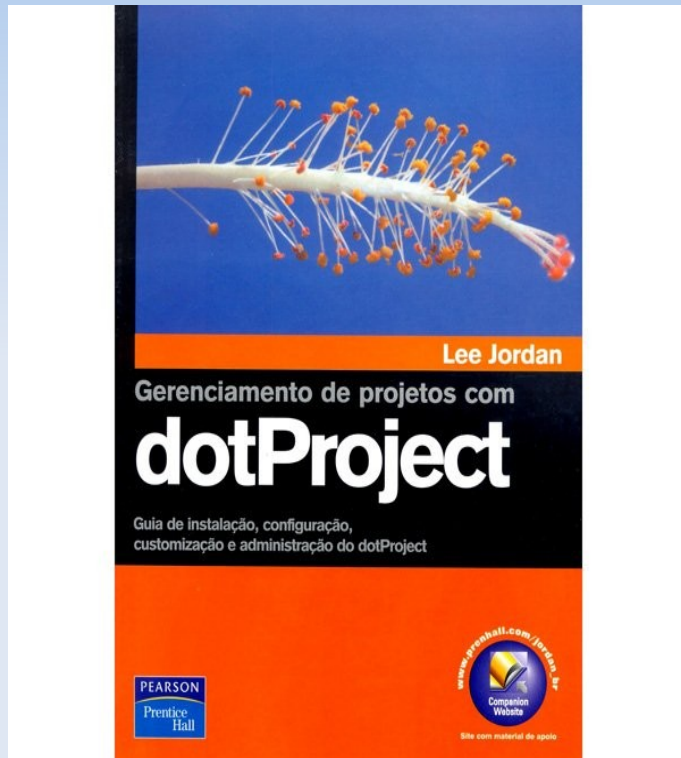

 **dotProject**  
Project Management Software

# Usando o dotProject

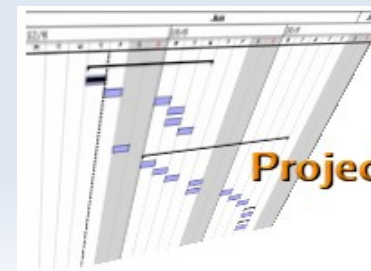

**dotProject**  
Project Management Software

# Referências e links Interessantes!

- Projeto dotProject : <http://dotproject.net/>
- Wiki Documentação: <http://docs.dotproject.net>
- Tutoriais Livres:  
<http://www.ambientelivre.com.br/tutoriais-dotproject.html>
- Artigos sobre dotProject :  
<http://www.ambientelivre.com.br/downloads.html>

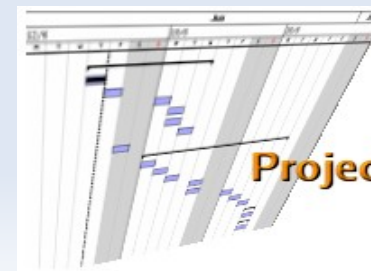

# Obrigado

- Palestra disponível em [www.ambientelivre.com.br](http://www.ambientelivre.com.br) ( downloads )
- Contatos:  
**marcio @ ambientelivre.com.br**
- [@ambientelivre](http://twitter.com/ambientelivre)
- Blog no Software Livre  
<http://softwarelivre.org/marciojv>

